

| Číslo změny: | Obsah změny: | Datum změny: |
|--------------|--------------|--------------|
| 01 | – | – |
| 02 | – | – |
| 03 | – | – |

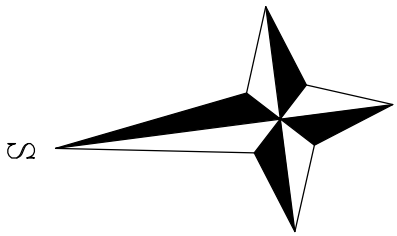

| N.M. | NAZEV PROSTORU | PLOCHA (m ²) |
|----------------|-------------------------|-----------------------------|
| 1.01 | SPRACOVATELŮ PROSTOR | 19,22 |
| 1.02 | CHODBA | 13,39 |
| 1.03 | ZOULIČÍ | 9,37 |
| 1.04 | HOLA | 47,49 |
| 1.05 | SÁLNA | 9,89 |
| 1.06 | ZÁEMÍ SÁL | 11,60 |
| 1.07 | SKL | 299,10 |
| 1.08 | ZÁEMÍ SÁL | 18,64 |
| 1.09 | SEC. ZÁR. – ZÁVĚŤ – MŮ | 6,65 |
| 1.10 | SEC. ZÁR. – MŮ | 6,72 |
| 1.11 | SEC. Z. – NÁVĚŤ – MŮ | 4,06 |
| 1.12 | SEC. Z. – ZÁVĚŤ – ŽENY | 7,33 |
| 1.13 | SEC. ZÁR. – ŽENY | 5,74 |
| 1.14 | SEC. Z. – NÁVĚŤ – ŽENY | 4,11 |
| 1.15 | HOŤNA | 89,49 |
| 1.16 | SÁLONKY | 27,65 |
| 1.17 | PŘÍPRAVA JIDEL | 26,52 |
| 1.18 | PŘÍPRAVA JIDEL | 13,34 |
| 1.19 | PŘÍPRAVA JIDEL | 7,28 |
| 1.20 | CHODBA | 17,72 |
| 1.21 | ZOULIČÍ | 4,32 |
| 1.22 | SÁLNA – PERSONÁL | 11,84 |
| 1.23 | SPRCHA – PERSONÁL | 1,94 |
| 1.24 | SEC. Z. – ZÁVĚŤ – PERS. | 1,48 |
| 1.25 | SEC. ZÁR. – PERSONÁL | 1,86 |
| 1.26 | CHODBA | 7,89 |
| 1.27 | DAJDOVA MÍSTNOST | 4,67 |
| 1.28 | SKLAD | 7,76 |
| 1.29 | VŤ | 15,05 |
| 1.30 | SKLAD OPRAVOU | 5,46 |
| 1.31 | RECEPCE | 10,30 |
| CELKOVÁ PLOCHA | | 668,11 |

LEGENDA MÍSTNOSTÍ

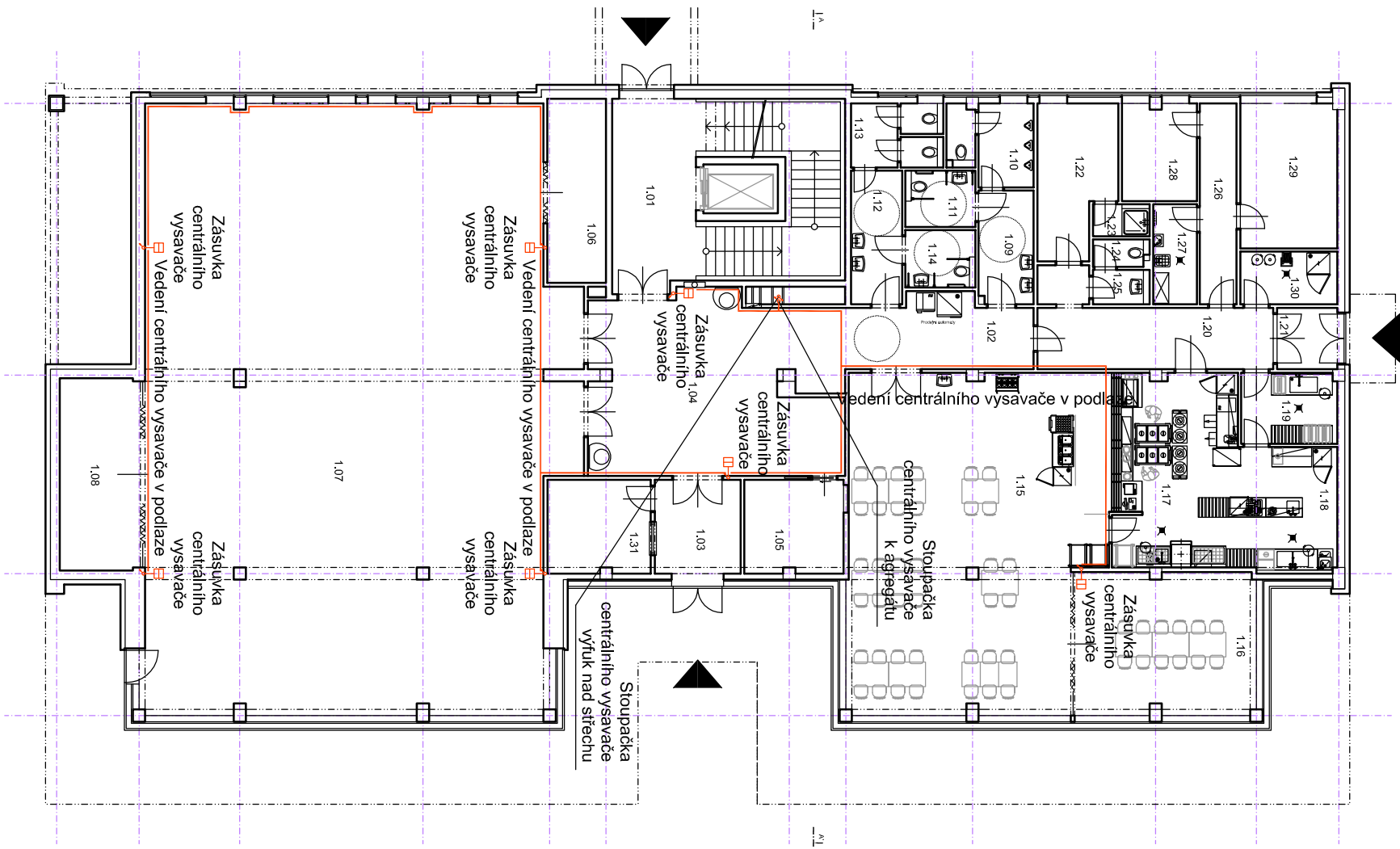

ATELIER MACAS

Ing. arch. Soběslav Macas
Ing. arch. Petr Macas

| | |
|---|---|
| Investor: Česká republika - Úřad práce České republiky Karlovo náměstí 1359/1, 128 00 Praha 28 | Zodpovědný projektant: Ing. Michal Procházka |
| Acce: ÚP ČR - Pardubice - výstavba budov a školního střediska p. č. st. 3389/2579/2, 2426/36, 2426/7, k.ú. Pardubice | Projekt DSP: Ing. arch. Soběslav Macas Atelier Macas |
| Generální projektant: PRODIN a.s. 530 02 Pardubice, Czech republic Tel.: +420 466616329 E-mail: info@ateliermacas.cz Fax: +420 466616328 ateliermacas@macas.cz | Projektant DSP: Ing. arch. Petr Macas |
| Ing. arch. Soběslav Macas - Atelier Macas | Vypracoval: David Hlaváček |

±0.000 = 222.100 m n.m. (Bpv)



| | | |
|--|---|----------------------------------|
| Vypracoval: Arch. Mocas | Zodp. projektant: Ing. Michal Procházka | Kontroloval: Ing. arch. S. Mocas |
| Kraj: Pardubický | Tratový úsek/Obec: Pardubice | |
| Investor: Česká Republika – Úřad práce ČR, Karlovo náměstí 1359/1, 128 00 Praha 28 | | |
| Acce: ÚP ČR – PARDUBICE – VÝSTAVBA BUDOV A ŠKOLICÍHO STŘEDISKA SO 02 – ŠKOLICÍ STŘEDISKO | Formát: 2*A4 | |
| | Datum: 06/2014 | |
| | Účel: DSP | |
| | Č. zakázky | Č. kopie |
| | Změna | |
| | Měřítko: 1:200 | |
| Obsah výkresu: CENTRÁLNÍ VÝSAVAČ – PŮDORYS 1.NP | Část dokumentace: D.1.02.1 | Č. výkresu: 14 |